PLANIMETRIA STATO DI FATTO CON PUNTI DI VISTA FOTOGRAFICI

scala 1:500

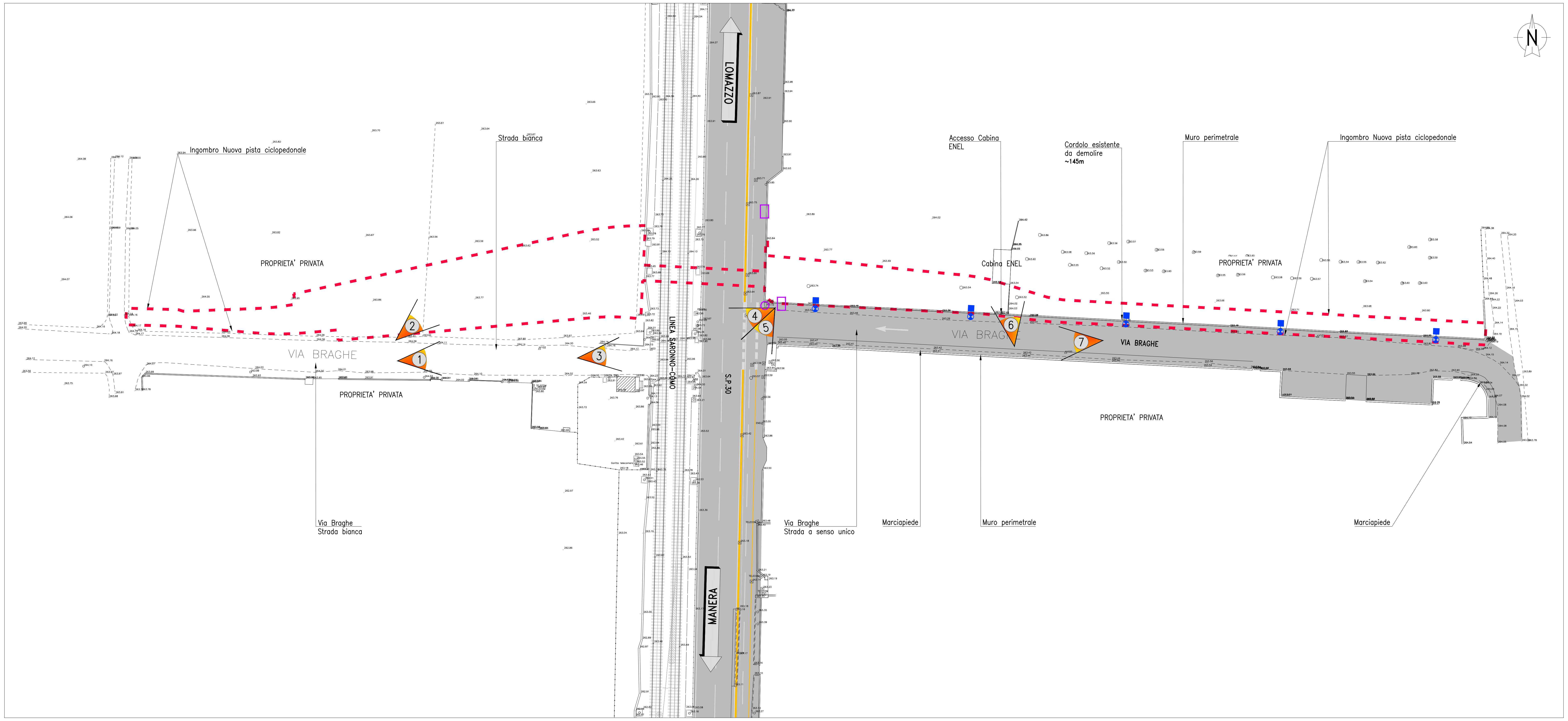
N
LOMAZZO
Ingombro Nuova pista ciclopedonale
Strada bianca
Accesso Cabina ENEL
Cordolo esistente da demolire ~145m
Muro perimetrale
Ingombro Nuova pista ciclopedonale
PROPRIETA' PRIVATA
Cabina ENEL
PROPRIETA' PRIVATA
VIA BRAGHE
1
2
3
4
5
6
7
LINEA SARONNO-COMO
S.P.30
VIA BRAGHE
PROPRIETA' PRIVATA
PROPRIETA' PRIVATA
Via Braghe
Strada bianca
Via Braghe
Strada a senso unico
Marciapiede
Muro perimetrale
Marciapiede
MANERA

VISTE FOTOGRAFICHE

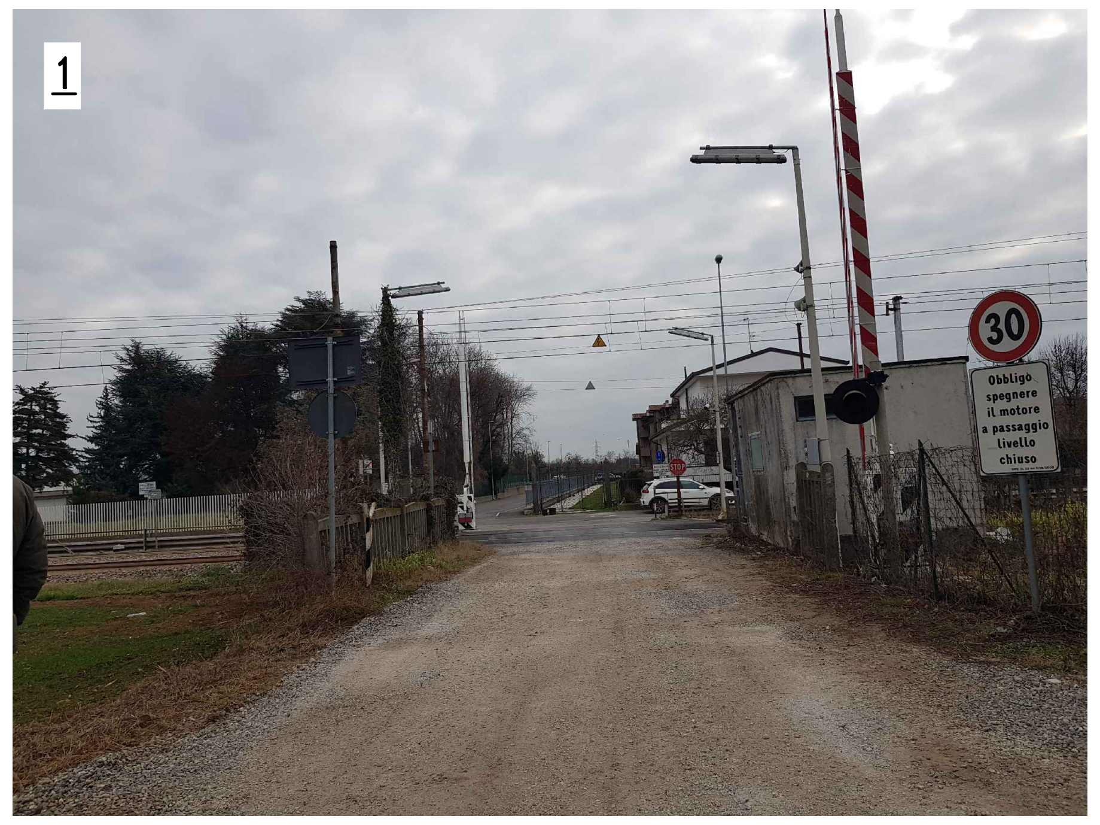
1
30
Obbligo spegnere il motore a passaggio livello chiuso

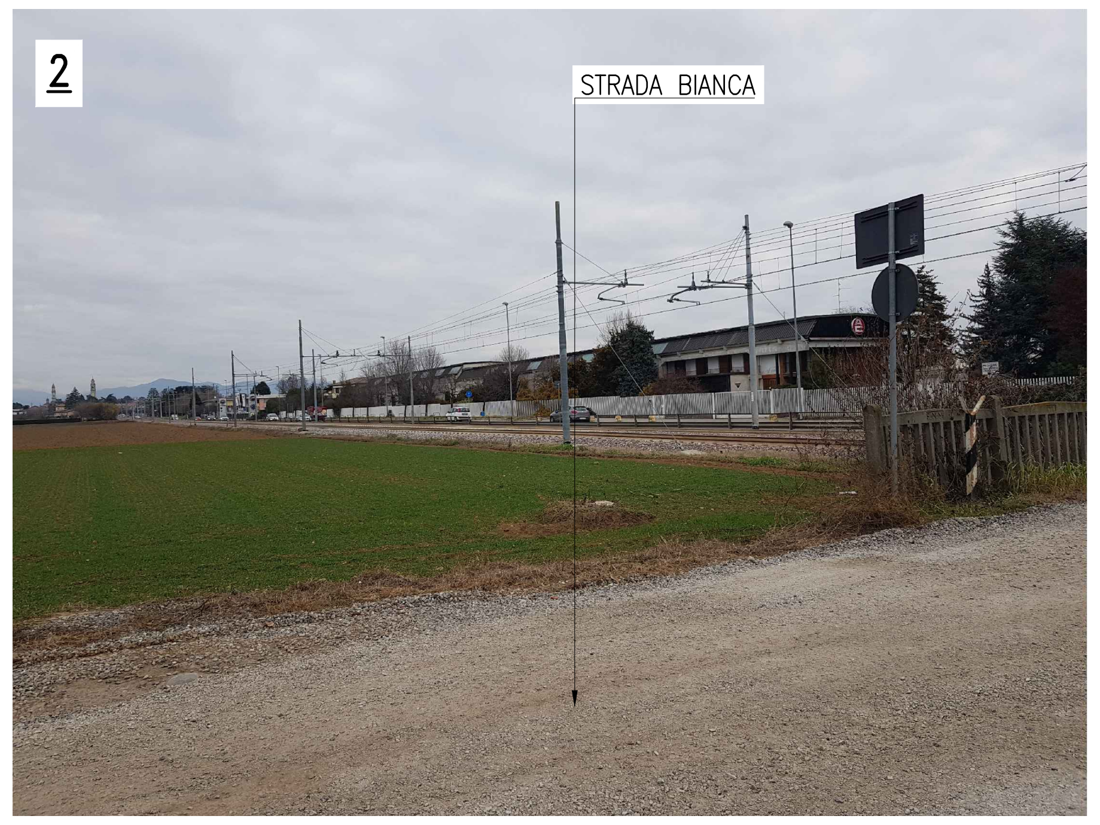
2
STRADA BIANCA

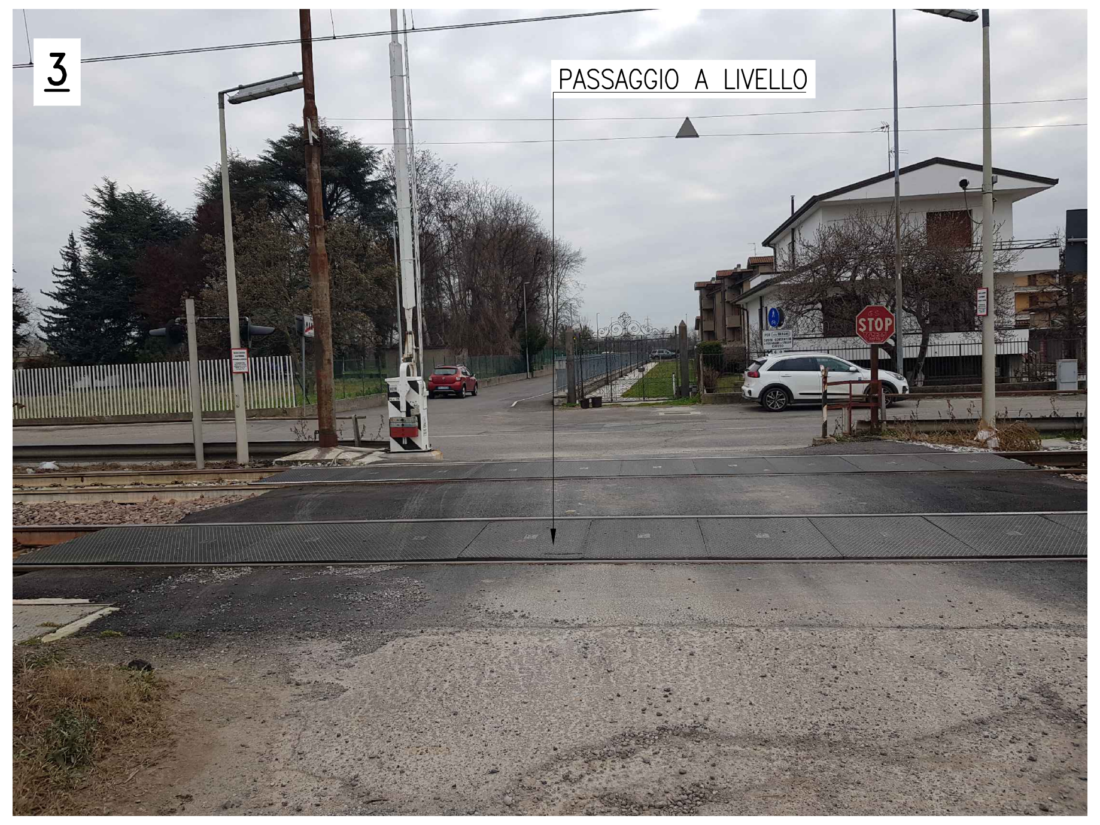
3
PASSAGGIO A LIVELLO
STOP

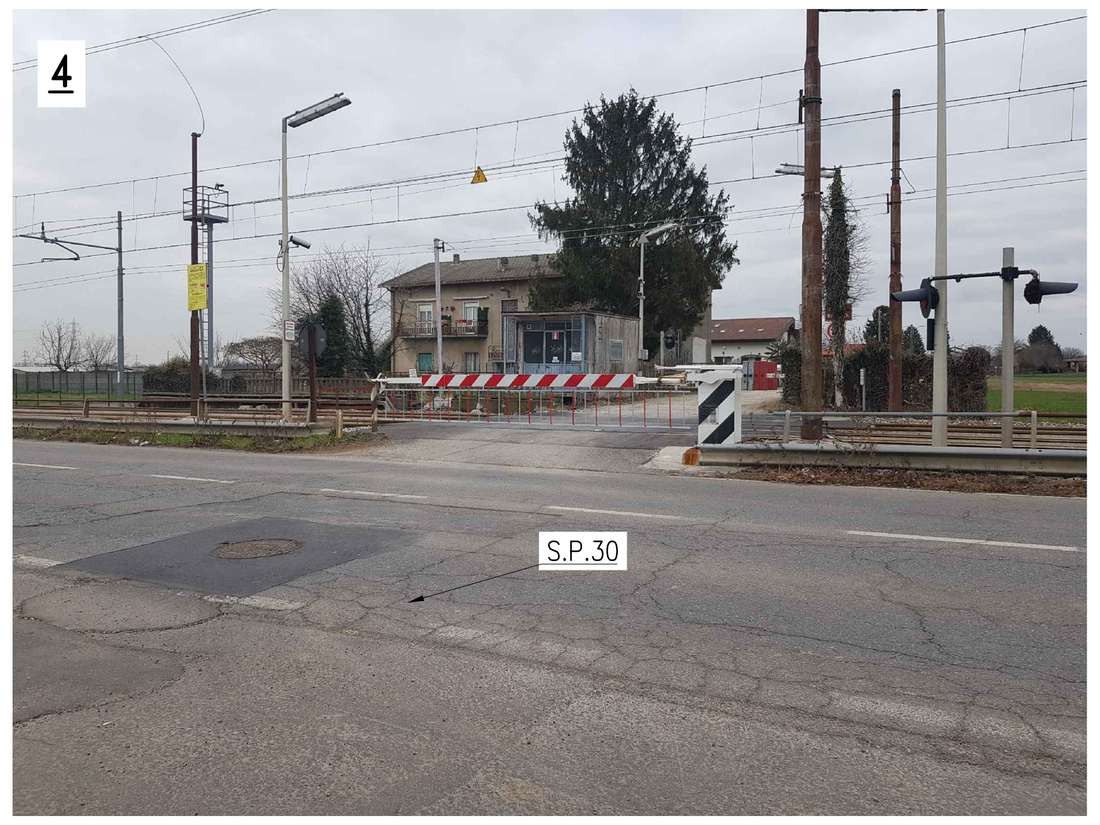

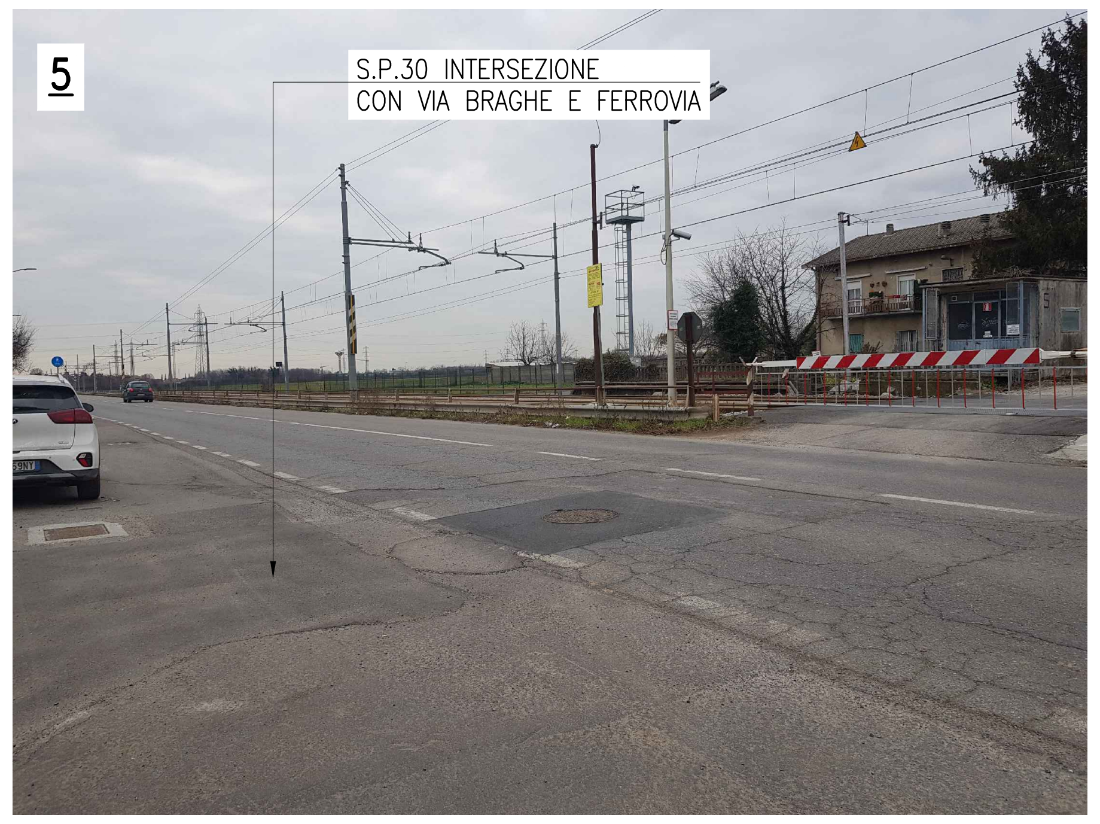
5
S.P.30 INTERSEZIONE
CON VIA BRAGHE E FERROVIA

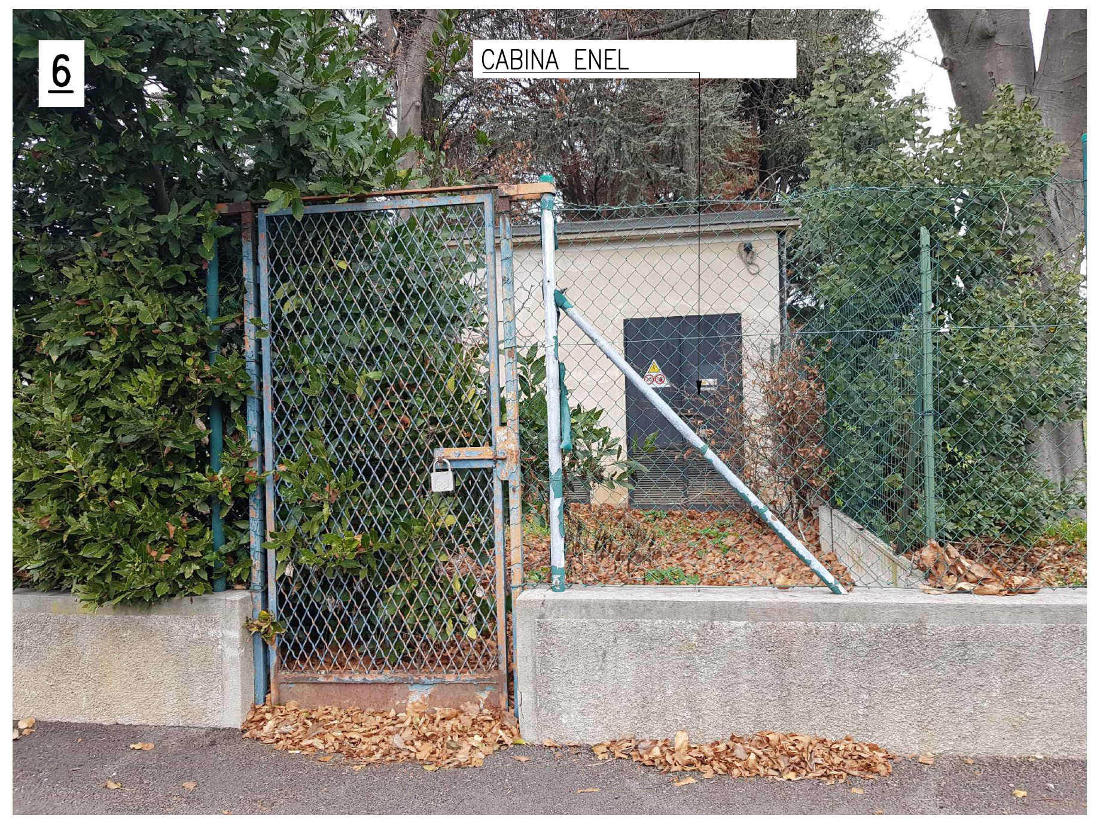
6
CABINA ENEL

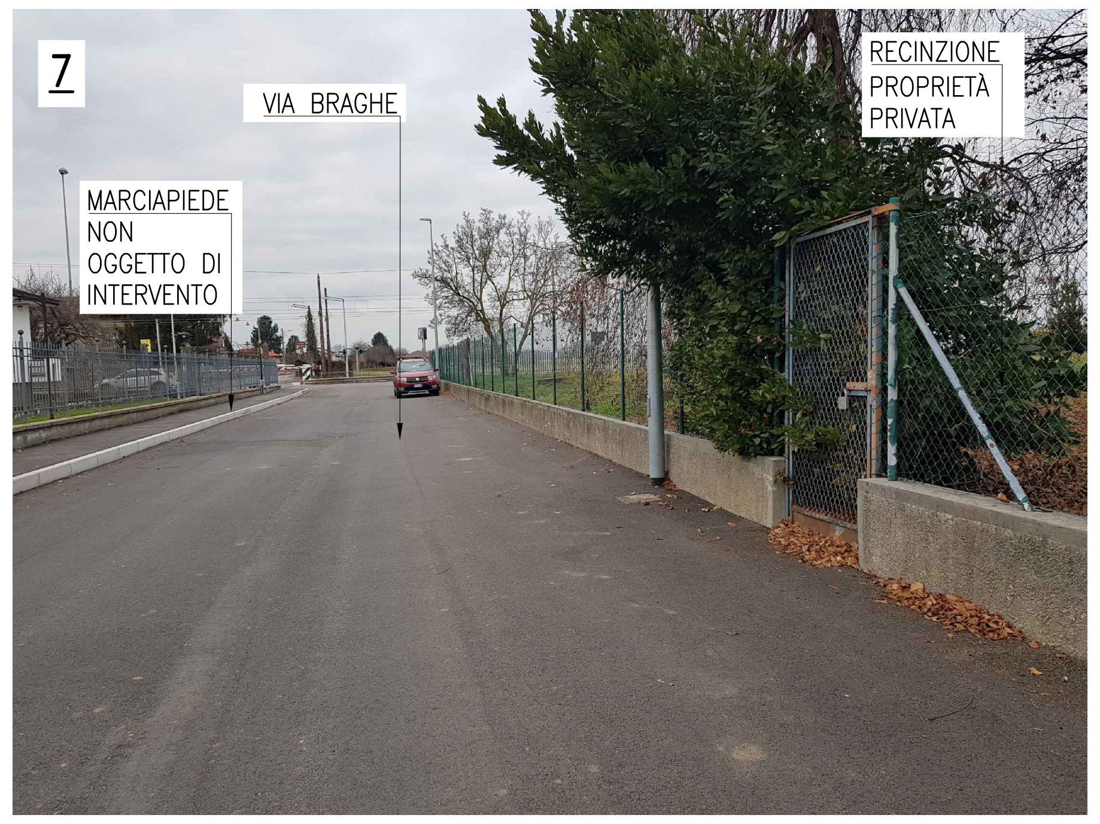
7
VIA BRAGHE
MARCIAPIEDE NON OGGETTO DI INTERVENTO
RECINZIONE PROPRIETÀ PRIVATA

INQUADRAMENTO AEROFOTOGRAMMETRICO

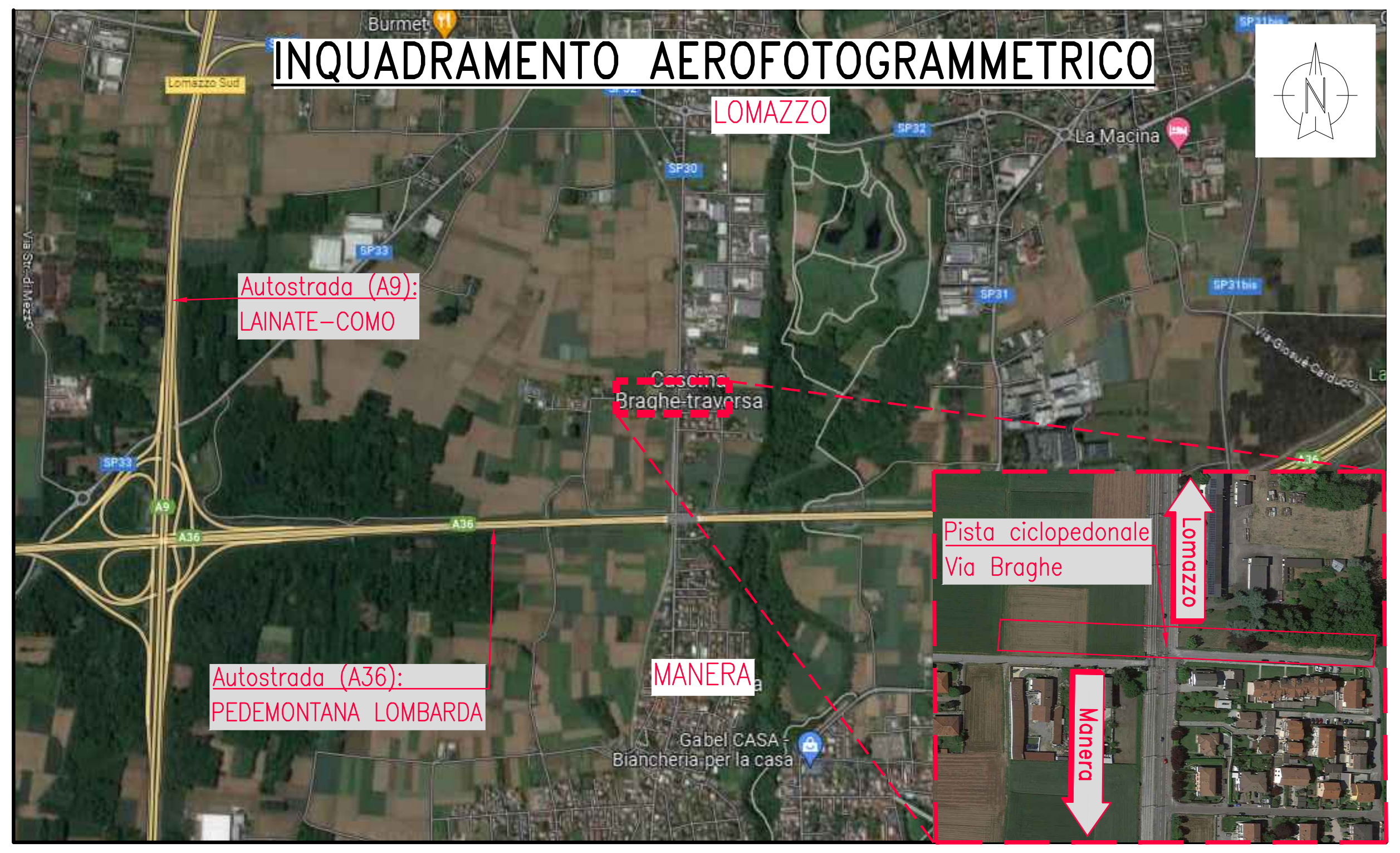
N
LOMAZZO
Autostrada (A9):
LAINATE-COMO
Cascina
Braghe-traversa
Pista ciclopedonale
Via Braghe
Lomazzo
Manera
Autostrada (A36):
PEDEMONTANA LOMBARDA
MANERA
Burmet
Lomazzo Sud
La Macina
SP30
SP32
SP33
SP31
SP31bis
A9
A36
Gabel CASA
Biancheria per la casa

LEGENDA

- PUNTI DI VISTA FOTOGRAFICI
- INGOMBRO DI PROGETTO
- ○△□ SEGNALETICA VERTICALE INTERFERENTE DA RICOLLOCARE
- PALO DI ILLUMINAZIOME DA RICOLLOCARE

NOTE

- TUTTE LE QUOTE DOVRANNO ESSERE VERIFICATE DALL'IMPRESA IN CANTIERE PRIMA DELL'INIZIO DEI LAVORI;
- PER LO SMALTIMENTO DELLE ACQUE FARE RIFERIMENTO ALLE TAVOLE SPECIFICHE;
- PER INTERFERENZE CON SOTTOSERVIZI VEDI ELABORATI SPECIFICI.

RegioneLombardia
Direzione Generale Infrastrutture e Opere Pubbliche

FERROVIENORD
FNM GROUP

NORD_ING
FNM GROUP

CODICE COMMESSA	LIVELLO PROGETTAZIONE	D.P.R. 207/10	PROGRESSIVO ELABORATO	CATEGORIA OPERA	NUMERO OPERA	REVISIONE	SCALA
E10A	D	d	003	OA	- -	R0	VARIE

TRATTA SARONNO-COMO OPERE SOSTITUTIVE
PL KM 31+267 NEI COMUNI DI CADORAGO E LOMAZZO
Progetto Definitivo

SOTTOPASSO CICLOPEDONALE VIA BRAGHE (LOMAZZO)
PLANIMETRIA STATO DI FATTO CON PUNTI DI VISTA FOTOGRAFICI

Revisioni	Data	Descrizione	Redatto	Controllato
3		-		
2		-		
1		-		
0	Luglio 2024	PRIMA EMISSIONE		

NORD_ING
NORD_ING Srl
IL DIRETTORE TECNICO
Ing. Laura Stiriti
Signed by LAURA CAROLINA STIRITI
Date: 07/08/2025
11:11:10 CEST

FERROVIENORD
FERROVIENORD S.p.A.
DIREZIONE INFRASTRUTTURA
IL DIRETTORE
Ing. Andrea Lucia Passarelli
Firmato da Andrea Lucia Passarelli
Data: 07/08/2025
13:59:20 CEST

Progettista
NORD_ING
FNM GROUP
Signed by LAURA CAROLINA STIRITI
Date: 07/08/2025
11:11:11 CEST
STIRITI LAURA
n° A 23801

Collaborazione
APPing
Ingegneria Civile Applicata
APPing s.r.l.
www.appingegneria.com
info@appingegneria.com

REDATTO	CONTROLLATO	APPROVATO	DATA
CM	GM	AB	Sett. 2023

CODICE ARCHIVIO COLLABORATORE
AGG.
Emissione
00

FILE: E10ADd003OA--R0_Plan.SDF.dwg

mod. 7.5.06 rev.00