AREA INTERVENTO

PARTICOLARE 1A

VISTA FRONTALE

VISTA DALL'ALTO

VISTA INTERNA

Legenda Simboli

	Disano 3277 16 LED FX T2 - 350mA 4K CLD 3277 Mini Stelvio FX T2 - stradale (2426 lm; 17.0 W) o similare
	Disano Illuminazione SpA 3376 24 LED 4K CLD 3376 Mini Stelvio - high performance - grandi aree (5866 lm; 36.0 W) o similare
	Disano Illuminazione SpA 3476 48 LED 530mA 4K CLD 3476 Mini Giovi W2 - stradale (10766 lm; 76.0 W) o similare
	Disano Illuminazione SpA 3476 32 LED 530mA 4K CLD 3476 Mini Giovi W2 - stradale (7176 lm; 50.0 W) o similare
	PALO PER INSTALLAZIONE APPARECCHI ILLUMINANTI ALTEZZA FUORI TERRA 5m
	PALO PER INSTALLAZIONE APPARECCHI ILLUMINANTI ALTEZZA FUORI TERRA 8m

POZZETTO PER DISTRIBUZIONE

- DIMENSIONI IN CEMENTO 400 X 400mm
- LA TUBAZIONE E' DA REALIZZARE CON TUBO FLESSIBILE A DOPPIA PARETE CORRUGATA DIAMETRO 125mm PROFONDITA' DI POSA 500 mm

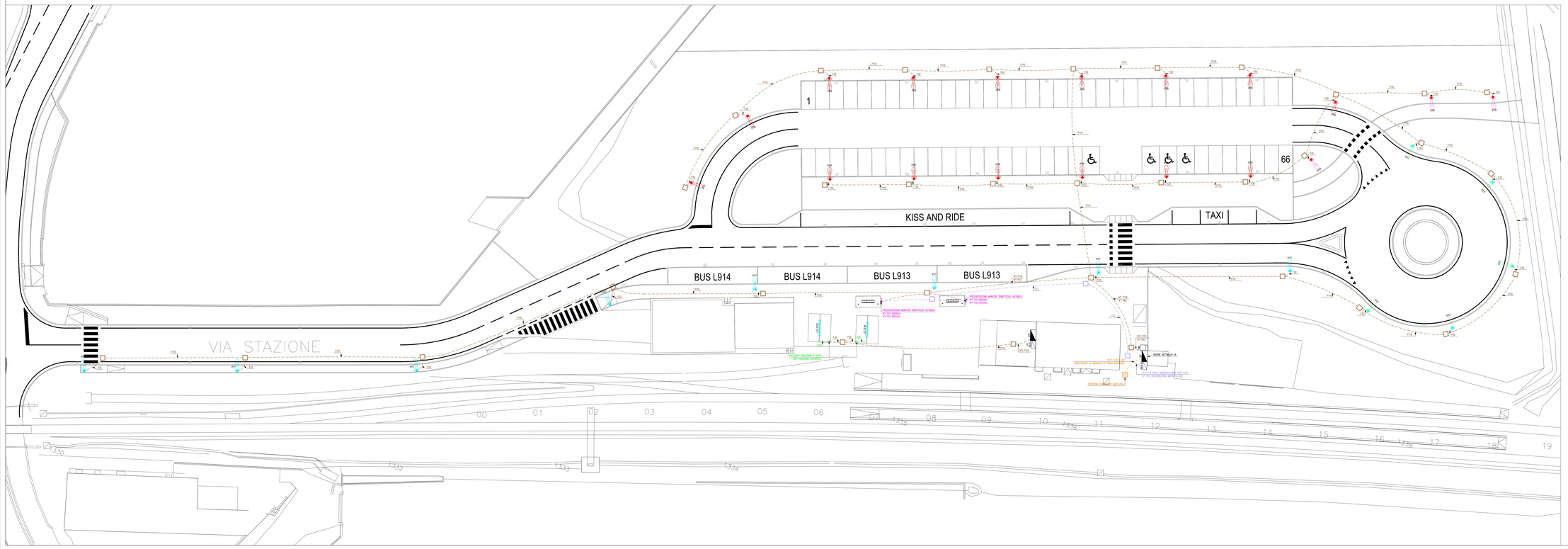

LEGENDA SIGLE IDENTIFICAZIONE COMPONENTI PRINCIPALI

LEGENDA SIGLE IDENTIFICAZIONE APPARECCHIATURE

LEGENDA SEGNI GRAFICI

RegioneLombardia
Direzione Generale Infrastrutture e Opere Pubbliche

FERROVIENORD FNMGROUP

NORD_ING FNMGROUP

CODICE COMMESSA	CODICE PROGETTAZIONE	D.P.R.	PROGRESSIVO ELABORATO	CATEGORIA OPERA	RUBRICA OPERA	REVISIONE	SCALA
B25	D	d	014	IM	-	R1	1:200

LINEA FERROVIARIA BRESCIA - ISEO - EDOLO - AREA DI INTERSCAMBIO E ADEGUAMENTO VIABILISTICO LOCALITA' PASSIRANO

Progetto Definitivo

Planimetria impianti elettrici
Illuminazione pubblica

N. Revisione	Data	Descrizione	Redatto	Controllato
3				
2				
1	Ago. 2022	Revisione a seguito RTV FERROVIENORD	MG	LG
0	Mar. 2022	PRIMA EMISSIONE	MG	LG

NORD_ING
NORD_ING Srl
IL DIRETTORE TECNICO
Ing. Luca Grassi

FERROVIENORD
FERROVIENORD S.p.A.
DIREZIONE PROGRAMMA ELETTRICA
IL DIRETTORE
Ing. Andrea Carlo Zanzottera

Progettista: NORD_ING FNMGROUP

Collaborazione: SMB INGEGNERIA SRL — Via Grazioli 25 - 25018 Calcinato (BS) — Tel. 030 9968201 Fax 030 9968202 — amministrazione@smbgroup.pro — www.smbgroup.pro — Direttori Tecnici: Dario Ferretti Ingegnere — Via Bellini 17 - San Donato Milanese (MI) — Tel. 02 5277 4201 Fax 02 5277 4202 — ufficio@studiouslaurea.it — www.studiouslaurea.it

REDATTO	CONTROLLATO	APPROVATO	DATA

CODICE ARCHIVIO COLLABORAZIONE | REV.

FILE: B25D0d014IM-R1_Plan Imp. elettrici-Illuminazione pubblica.dwg

NORME: UNI EN ISO 9001:2015