

CIRCOLARE TERRITORIALE N° 04 - 2024

MODIFICHE AL PIAZZALE NELLA STAZIONE DI LAVENO MOMBELLO LAGO

1. VALIDITÀ

Quanto disposto dalla presente Circolare Territoriale è in vigore dalle ore **03.00** del giorno **01 marzo 2024**.

2. MODIFICHE AL PIAZZALE

Vengono tolti d'opera i deviatori con manovra a mano e controllo elettrico per la posizione normale n° 103a/b e n° 104a/b.

In allegato si elencano funzioni e aspetti di tutti i segnali della stazione di Laveno Mombello Lago e si trasmette il relativo piano schematico.

3. PRESCRIZIONI AI TRENI

A tutti i treni che, dalle ore **03.00** del giorno **01 marzo 2024** e sino alle ore **03.00** del giorno **31 marzo 2024**, impegneranno la stazione di Laveno Mombello Lago, dovrà essere praticata la seguente prescrizione:

«Come da Circolare Territoriale n° 04/2024 in vostro possesso, a Laveno Mombello Lago modificato il dispositivo di armamento».

4. ABROGAZIONI

Dalla data e ora di cui all'articolo 1., la Circolare Territoriale n° 17/2023 è abrogata.

MODIFICHE APPORTATE AL FASCICOLO LINEE

Dalla data e ora di cui all'articolo 1., le pagine 5/6, 71/72, 77/78 e 195/196 del Fascicolo linee sono sostituite dalle corrispondenti pagine allegate alla presente Circolare Territoriale.

DIREZIONE TECNICA
(dott. ing. Domenico MARINO)

FUNZIONI E ASPETTI DEI SEGNALI DELLA STAZIONE DI LAVENO MOMBELLO LAGO

1. SEGNALE DI PROTEZIONE

- Segnale n° **123A**, luminoso di 1ª categoria a tre luci e tre aspetti (**Rosso, Rosso-Giallo o Rosso-Giallo-Giallo**), posto alla sinistra del binario cui comanda a una distanza di 691 metri dall'asse del fabbricato viaggiatori. Ha la funzione di segnale di protezione per i treni dispari; lo stesso è munito del segnale di avanzamento (articolo 38.1. RS) e del segnale di chiamata telefonica dell'agente di condotta (allegato 1 articolo 2. RS). In precedenza a tale segnale, a una distanza di 679 metri, è installato, alla sinistra del binario cui comanda, il segnale luminoso n° **0123** a due luci e due aspetti (**Giallo o Giallo-Verde**), avente la sola funzione di avviso al successivo segnale di protezione n° 123A.

2. SEGNALI DI PARTENZA

- Segnale n° **124F**, luminoso di 1ª categoria a una luce e due aspetti (**Rosso o Verde**), posto alla sinistra del binario cui comanda a una distanza di 194 metri dall'asse del fabbricato viaggiatori. Ha la funzione di segnale di partenza per i treni pari dal binario I tronco; lo stesso è munito della tabella triangolare di limite di velocità (articolo 37.1.3. RS) e del segnale di chiamata telefonica dell'agente di condotta (allegato 1 articolo 2. RS). In precedenza a tale segnale è installato, alla destra del binario cui comanda, l'indicatore di partenza (articolo 37.2. RS).
- Segnale n° **124A**, luminoso di 1ª categoria a una luce e due aspetti (**Rosso o Verde**), posto alla sinistra del binario cui comanda a una distanza di 194 metri dall'asse del fabbricato viaggiatori. Ha la funzione di segnale di partenza per i treni pari dal I binario; lo stesso è munito del segnale di chiamata telefonica dell'agente di condotta (allegato 1 articolo 2. RS).
- Segnale n° **124B**, luminoso di 1ª categoria a una luce e tre aspetti (**Rosso, Giallo o Verde**), posto alla destra del binario cui comanda a una distanza di 177 metri dall'asse del fabbricato viaggiatori. Ha la funzione di segnale di partenza per i treni pari e per i treni inoltrati verso Laveno - Mombello RFI dal II binario; inoltre, per i soli treni inoltrati verso Laveno - Mombello RFI, ha la funzione di segnale di protezione di quest'ultima località di servizio. Lo stesso è munito dell'indicatore di direzione che può presentare la cifra "1" per i treni inoltrati verso Cittiglio e la cifra "2" per i treni inoltrati verso Laveno - Mombello RFI, nonché della tabella triangolare di limite di velocità (articolo 37.1.3. RS) e del segnale di chiamata telefonica dell'agente di condotta (allegato 1 articolo 2. RS).
- Segnale n° **124C**, luminoso di 1ª categoria a una luce e tre aspetti (**Rosso, Giallo o Verde**), posto alla sinistra del binario cui comanda a una distanza di 177 metri dall'asse del fabbricato viaggiatori. Ha la funzione di segnale di partenza per i treni pari e per i treni inoltrati verso Laveno - Mombello RFI dal III binario; inoltre, per i soli treni inoltrati verso Laveno - Mombello RFI, ha la funzione di segnale di protezione di quest'ultima località di servizio. Lo stesso è munito dell'indicatore di direzione che può presentare la cifra "1" per i treni inoltrati verso Cittiglio e la cifra "2" per i treni inoltrati verso Laveno - Mombello RFI, nonché della tabella triangolare di limite di velocità (articolo 37.1.3. RS) e del segnale di chiamata telefonica dell'agente di condotta (allegato 1 articolo 2. RS).
- Segnale n° **124D**, luminoso di 1ª categoria a una luce e due aspetti (**Rosso o Verde**), posto alla destra del binario cui comanda a una distanza di 166 metri dall'asse del fabbricato viaggiatori. Ha la funzione di segnale di partenza per i treni pari dal IV binario; lo stesso è munito della tabella triangolare di limite di velocità (articolo 37.1.3. RS) e del segnale di chiamata telefonica dell'agente di condotta (allegato 1 articolo 2. RS).
- Segnale n° **124E**, luminoso di 1ª categoria a una luce e due aspetti (**Rosso o Verde**), posto alla sinistra del binario cui comanda a una distanza di 166 metri dall'asse del fabbricato viaggiatori. Ha la funzione di segnale di partenza per i treni pari dal V binario; lo stesso è munito della tabella triangolare di limite di velocità (articolo 37.1.3. RS) e del segnale di chiamata telefonica dell'agente di condotta (allegato 1 articolo 2. RS).

LAVENO MOMBELLO LAGO

Progr. Km. 72+152

S124 D-E
Km 71+986

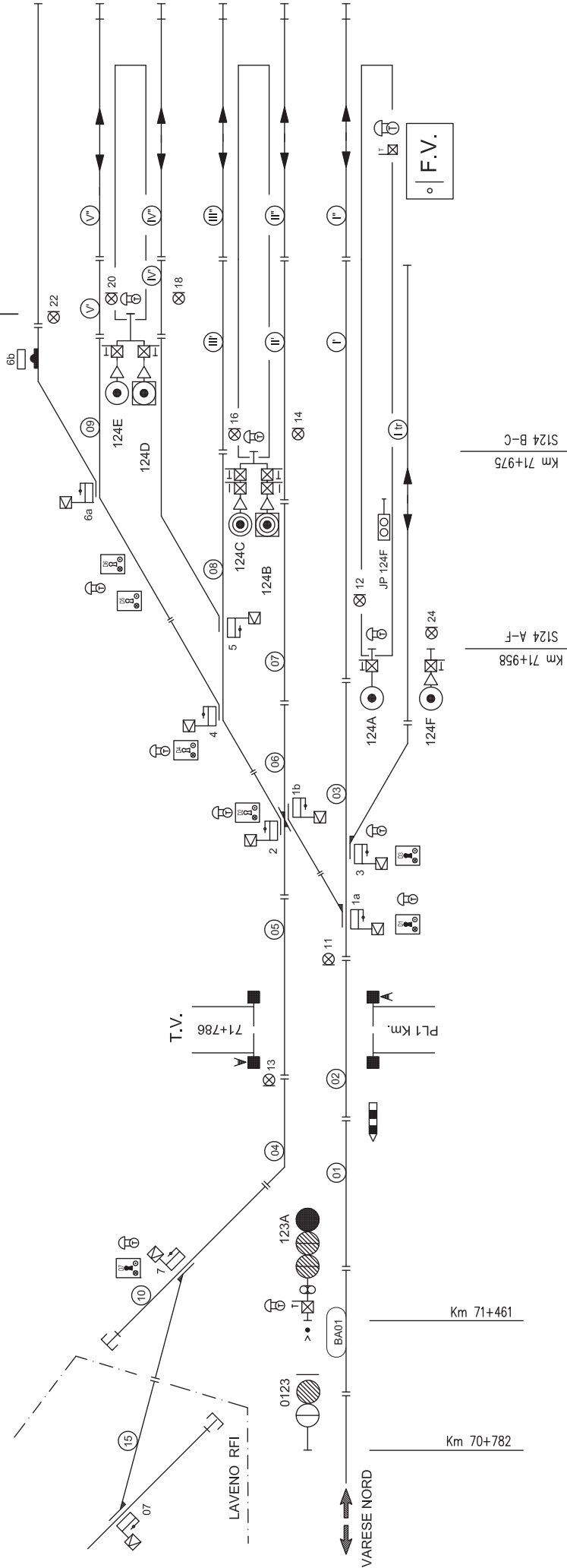

STAZIONI E FERMATE	INDIRIZZO	CLASSIFICAZIONE	SERVIZI		INSTALLAZIONI					BINARI			ACCESSO AI BINARI					
			Viaggiatori	Merci	Piano caricatore	Piattaforma girevole	Pesa a ponte	Sagoma limite	Rifornitore	Binari di circolazione	Lunghezza banchine	Banchine con pensilina	Attraversamenti a raso	Sottopassaggi	Sovrappassaggi	Scale fisse	Scale mobili	Ascensori
1	2	3	4	5	6	7	8	9	10	11	12	13	14	15	16	17	18	19
Venegono Superiore - Castiglione Olona	Piazza Cadorna, 2 21040 Venegono Superiore (VA)	F (1)	V	-	-	-	-	-	-	2	I 218 II 218	I II	-	Si	-	Si	-	-
Vedano Olona	Piazza Trento e Trieste, 1 21040 Vedano Olona (VA)	F (1)	V	-	-	-	-	-	-	2	I 210 II 209	I II	-	Si	-	Si	-	-
Malnate	Piazza B. Luraschi, 3 21046 Malnate (VA)	S (1)	V	-	-	-	-	-	A	3	I 235 II-III 225	I II-III	-	Si	-	Si	-	Si
Varese Nord	Piazzale Trento, 1 21100 Varese (VA)	S	V	C	F	-	-	-	-	4	Itr 212 I 351 II-III 220	Itr I II-III	-	Si	-	Si	-	Si
Varese Casbeno	Piazzale A. Meucci, 15 21100 Varese (VA)	S (1)	V	-	-	-	-	-	-	2	I 236 II 234	I II	-	Si	-	Si	-	Si
Morosolo Casciago	Via A. Manzoni, 2 21020 Casciago (VA)	F (1)	V	-	-	-	-	-	-	1	I 217	I	-	-	-	-	-	-
Barasso - Comerio	Via F. Rossi, 42 21020 Barasso (VA)	S (1)	V	-	-	-	-	-	-	2	I 214 II 212	I II	-	Si	-	Si	-	-
Gavirate	Piazza A. Dante, 1 21026 Gavirate (VA)	F (1)	V	-	-	-	-	-	-	1	I 216	-	-	Si	-	Si	-	-
Gavirate Verbanò	Viale Verbanò 21026 Gavirate (VA)	F (1)	V	-	-	-	-	-	-	1	I 216	I	-	-	-	-	-	-
Cocquio Trevisago	Via Stazione, 1 21034 Cocquio Trevisago (VA)	S (1)	V	C	F	-	-	-	-	2	I 218 II 218	I II	-	Si	-	Si	-	-
Gemonio	Piazza Rosaspina, 10 21036 Gemonio (VA)	F (1)	V	-	-	-	-	-	-	1	I 246	-	-	Si	-	Si	-	-
Cittiglio	Via G. Marconi, 77 21033 Cittiglio (VA)	S (1)	V	-	-	-	-	-	-	2	I 235 II 237	I II	-	Si	-	Si	-	-
Laveno Mombello Lago	Viale G. Garibaldi, 9 21014 Laveno Mombello (VA)	S (1) (2)	V	-	-	-	-	-	A	6	Itr 141 I 225 II-III 212 IV-V 212	I	-	-	-	-	-	-
Rovello Porro	Via V. Veneto, 5 22070 Rovello Porro (CO)	F (1)	V	-	-	-	-	-	-	2	I 250 II 250	I II	-	Si	-	Si	-	Si
Rovellasca - Manera	Via XXV Aprile, 1 22069 Rovellasca (CO)	F (1)	V	-	-	-	-	-	-	2	I 205 II 215	I II	-	Si	-	Si	-	-
Lomazzo	Piazza Stazione, 1 22074 Lomazzo (CO)	F (1)	V	-	-	-	-	-	-	2	I 200 II 200	I II	-	Si	-	Si	-	Si
Casino al Piano	Via IV Novembre, 6 22071 Cadorago (CO)	F (1)	V	-	-	-	-	-	-	2	I 210 II 208	I II	-	Si	-	Si	-	-
Cadorago	Via Roma, 8 22071 Cadorago (CO)	F (1)	V	-	-	-	-	-	-	2	I 202 II 202	I II	-	Si	-	Si	-	-
Fino Mornasco	Piazza Stazione, 7 22073 Fino Mornasco (CO)	S (1)	V	-	-	-	-	-	-	2	I 220 II 220	I II	-	Si	-	Si	-	Si
Portichetto - Luisago	Piazza Stazione, 1 22070 Luisago (CO)	F (1)	V	-	-	-	-	-	-	2	I 214 II 214	I II	-	Si	-	Si	-	-
Grandate - Breccia	Via Colombo, 30 22100 Como (CO)	F (1)	V	-	-	-	-	-	-	2	I 208 II 208	I II	-	Si	-	Si	-	Si
Como Camerlata	Via G. B. Scalabrini, 45 22100 Como (CO)	S (1)	V	-	-	-	-	-	-	3	I 210 II-III 210	I II-III	-	Si	-	Si	-	Si
Como Borghi	Piazzale Gerbetto, 1 22100 Como (CO)	S	V	-	-	-	-	-	-	2	I 196 II 192	I	Si	-	-	-	-	-
Como Lago	Largo G. Leopardi, 3 22100 Como (CO)	S	V	-	-	-	-	-	-	4	Itr 82 I 169 II-III 170	I II-III	-	-	-	-	-	-
Rescaldina	Via V. Bellini 20027 Rescaldina (MI)	S (1)	V	-	-	-	-	-	-	2	I 216 II 216	I II	-	Si	-	Si	-	Si

STAZIONI E FERMATE	INDIRIZZO	CLASSIFICAZIONE	SERVIZI		INSTALLAZIONI					BINARI			ACCESSO AI BINARI					
			Viaggiatori	Merci	Piano caricatore	Piattaforma girevole	Pesa a ponte	Sagoma limite	Rifornitore	Binari di circolazione	Lunghezza banchine	Banchine con pensilina	Attraversamenti a raso	Sottopassaggi	Sovrappassaggi	Scale fisse	Scale mobili	Ascensori
1	2	3	4	5	6	7	8	9	10	11	12	13	14	15	16	17	18	19
Castellanza	Via L. Morelli 21052 Busto Arsizio (VA)	S (1) (2)	V	-	-	-	-	-	-	3	I 264 II-III 264	I II-III	-	-	Si	Si	-	Si
Busto Arsizio Nord	Via V. Monti, 1 21052 Busto Arsizio (VA)	S	V	-	-	-	-	-	-	4	I-II 210 III-IV 210	I-II III-IV	-	-	Si	Si	Si	Si
Saconago	Via P. F. Calvi 20020 Magnago (MI)	S (1)	-	C	-	-	-	-	-	-	-	-	-	-	-	-	-	-
Vanzaghello - Magnago	Via Carroccio 20020 Magnago (MI)	S (1)	V	-	-	-	-	-	-	2	I 250 II 250	I II	-	Si	-	Si	-	Si
Castano Primo	Piazzale Stazione, 1 20022 Castano Primo (MI)	F (1)	V	-	-	-	-	-	-	2	I 250 II 250	I II	-	Si	-	Si	-	Si
Turbigo	Via Stazione, 8 20029 Turbigo (MI)	S	V	-	-	-	-	-	-	2	I 250 II 250	I II	-	Si	-	Si	-	Si
Lido di Turbigo	Via Novara 20029 Turbigo (MI)	F (1)	V	-	-	-	-	-	-	1	I 117	I	-	-	-	-	-	-
Galliate Parco del Ticino	SS 341 Regionale Ponte Ticino, 2 28066 Galliate (NO)	F (1)	V	-	-	-	-	-	-	1	I 220	-	-	-	-	-	-	-
Galliate	Via Adua, 13 28066 Galliate (NO)	S	V	-	-	-	-	-	-	2	I 218 II 218	I II	-	Si	-	Si	-	-
Novara Nord	Via L. da Vinci 28100 Novara (NO)	S (1) (2)	V	-	-	-	-	-	-	3	I 288 II-III 270	I II-III	-	Si	-	Si	-	Si
Ferno - Lonate Pozzolo	Via Trento 21015 Lonate Pozzolo (VA)	S (1)	V	-	-	-	-	-	-	2	I 252 II 252	I II	-	-	Si	Si	Si	Si
Malpensa Aeroporto T1	Aeroporto Malpensa Terminal 1 21010 Ferno (VA)	S (1)	V	-	-	-	-	-	-	4	I 250 II 330 III 330 IV 250	I II III IV	-	-	Si	Si	Si	Si
Malpensa Aeroporto T2	Aeroporto Malpensa Terminal 2 21010 Ferno (VA)	S (1)	V	-	-	-	-	-	-	4	I-II 212 III-IV 212	I-II III-IV	-	-	Si	Si	Si	Si
Seregno	Piazza XXV Aprile, 3 20831 Seregno (MB)	S (4)	V	-	-	-	-	-	-	-	-	-	-	-	-	-	-	-
Seveso Baruccana	Via Montecassino 20822 Seveso (MB)	F (1)	V	-	-	-	-	-	-	1	I 220	I	-	-	-	-	-	-
Cesano Maderno	Via Volta 20811 Cesano Maderno (MB)	F (1)	V	-	-	-	-	-	-	1	I 220	I	-	-	-	Si	-	Si
Cesano Maderno Parco delle Groane	Via Julia 20811 Cesano Maderno (MB)	F (1)	V	-	-	-	-	-	-	1	I 220	I	-	-	-	Si	-	Si
Groane	Via Groane, 29 20811 Cesano Maderno (MB)	S (1)	-	C (3)	-	-	-	-	-	-	-	-	-	-	-	-	-	-
Ceriano Laghetto Parco delle Groane	Via Milano, 8 20816 Ceriano Laghetto (MB)	F (1)	V	-	-	-	-	-	-	2	I 220 II 220	I II	-	Si	-	Si	-	-
Ceriano Laghetto - Solaro	Via 1° Maggio, 71 20816 Ceriano Laghetto (MB)	S (1)	V	-	-	-	-	-	-	2	I 220 II 220	I II	-	Si	-	Si	-	-
Saronno Sud	Via D. L. Sturzo, 1 21047 Saronno (VA)	F (1)	V	-	-	-	-	-	-	2	I 230 II 230	I II	-	-	Si	Si	-	Si
Milano Affori	Via Astesani 20161 Milano (MI)	S (1)	V	-	-	-	-	-	-	3	I 250 II-III 250	I II-III	-	Si	-	Si	Si	Si
Milano Bruzzano Parco Nord	Via Pesaro 20161 Milano (MI)	F (1)	V	-	-	-	-	-	-	3	I-II 250 III 250	I-II III	-	-	Si	Si	-	Si
Cormano - Cusano Milanino	Via Sacco e Vanzetti 20095 Cusano Milanino (MI)	S (1)	V	-	-	-	-	-	-	3	I 250 II-III 250	I II-III	-	Si	-	Si	-	Si
Paderno Dugnano	Via IV Novembre, 2 20037 Paderno Dugnano (MI)	F (1)	V	-	-	-	-	-	-	2	I 250 II 250	I II	-	Si	-	Si	-	Si

SARONNO

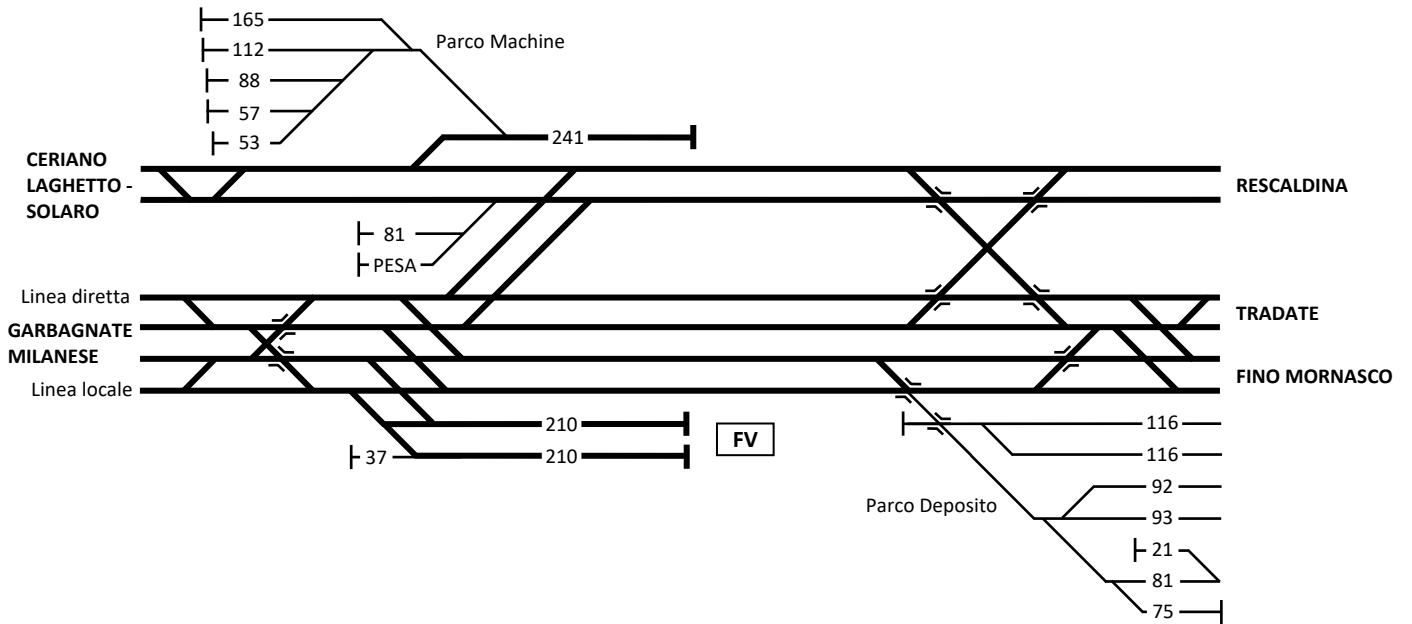

CISLAGO

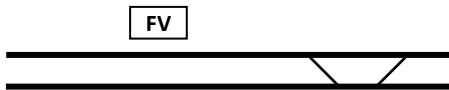

MOZZATE



TRADATE

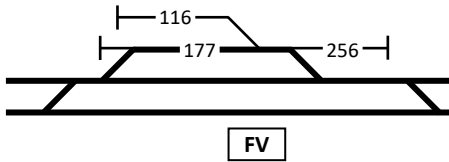

VENEGONO INFERIORE

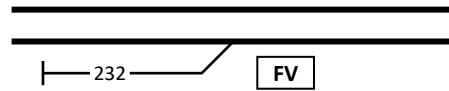

VENEGONO SUPERIORE - CASTIGLIONE OLONA



MALNATE

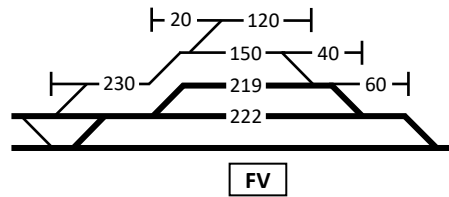

VARESE NORD

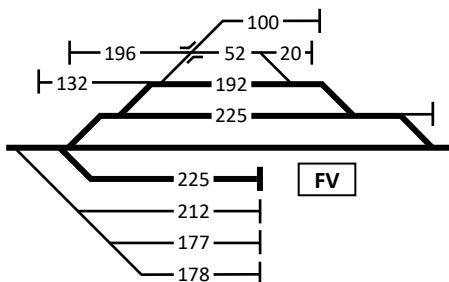

VARESE CASBENO



BARASSO - COMERIO

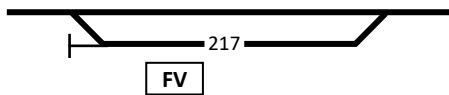

COCQUIO TREVISAGO

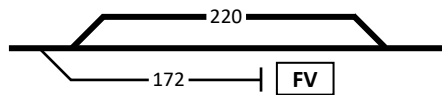

GEMONIO

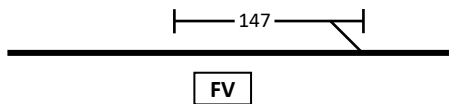

CITTIGLIO

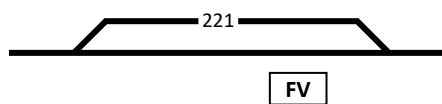

LAVENO MOMBELLO LAGO

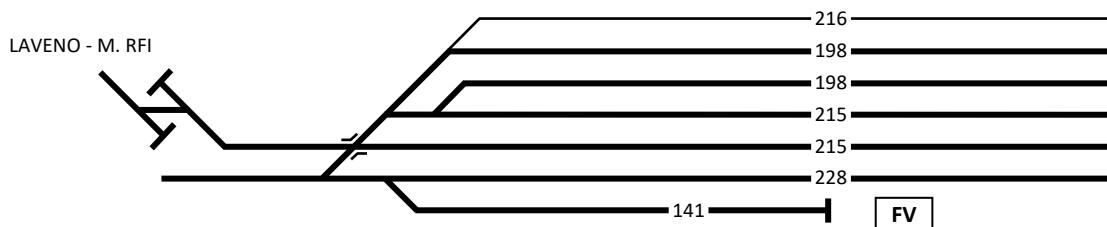

CADORAGO

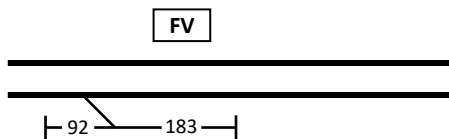

FINO MORNASCO

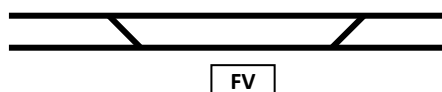

GRANDATE - BRECCIA

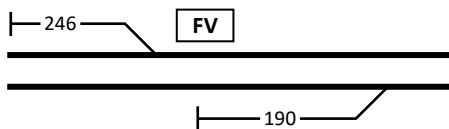

COMO CAMERLATA

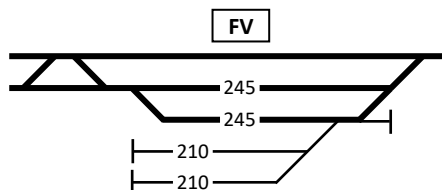

COMO BORGHI

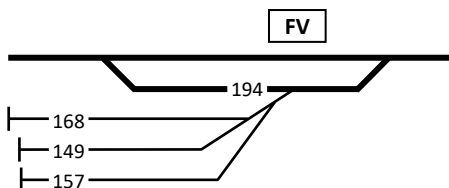

COMO LAGO

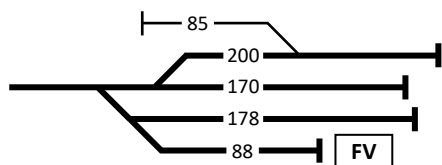

Sigle complementari tronco Laveno Mombello Lago - Varese Nord

	Località	Progressive chilometriche	1		2		3		4		5		6*		6	
			*160C 125%		*160C 120%		*160C 105%		*140C 90%		*160B 115%		*140B 120%		*140B 105%	
			RS	NoRS	RS	NoRS	RS	NoRS	RS	NoRS	RS	NoRS	RS	NoRS	RS	NoRS
1	°LAVENO MOMBELLO LAGO	72,152	-	30	-	30	-	30	-	30	-	30	-	30	-	30
	km	71,693	/	70	/	70	/	50	/	50	/	50	/	70	/	50
	SI COD	71,461	70	50	70	50	50	.	50	.	50	.	70	50	50	.
	Cittiglio	67,778
	Deviatoio uscita Cittiglio	67,344
	<i>Gemonio</i>	66,052
	Cocquio Trevisago	63,625
	<i>Gavirate Verbano</i>	62,000
	km	61,442	60	.	60	60	.	.	.
	<i>Gavirate</i>	61,106
	km	60,367	70	.	70	70	.	.	.
	Barasso - Comerio	57,973
	<i>Morosolo Casciago</i>	55,682
	km	55,422
	km	52,613	50	.	50	50	.	.	.
	Varese Casbeno	52,376
	Deviatoio uscita Varese Casbeno	52,106	70	.	70	70	.	.	.
	Deviatoio ingresso Varese Nord	50,316	50	.	50	50	.	.	.
	VARESE NORD	49,867

Sigle complementari tronco Laveno Mombello Lago - Varese Nord

Località	Progressive chilometriche	7		8		9		9*		10		11		12	
		*130B 75%		*120A 90%		*100A 70%		*90A 90%		*90A G75%		*80A G60%		*60A G45%	
		RS	NoRS	RS	NoRS	RS	NoRS	RS	NoRS	RS	NoRS	RS	NoRS	RS	NoRS
1 °LAVENO MOMBELLO LAGO	72,152	-	30	-	30	-	30	-	30	-	30	-	30	-	30
km	71,693	/	50	/	50	/	50	/	50	/	50	/	50	/	50
SI COD	71,461	50	.	50	.	50	.	50	.	50	.	50	.	50	.
Cittiglio	67,778
Deviatoio uscita Cittiglio	67,344
<i>Gemonio</i>	66,052
Cocquio Trevisago	63,625
<i>Gavirate Verbano</i>	62,000
km	61,442
<i>Gavirate</i>	61,106
km	60,367
Barasso - Comerio	57,973
<i>Morosolo Casciago</i>	55,682
km	55,422
km	52,613
Varese Casbeno	52,376
Deviatoio uscita Varese Casbeno	52,106
Deviatoio ingresso Varese Nord	50,316
VARESE NORD	49,867