

PROSPETTO LATO BINARIO

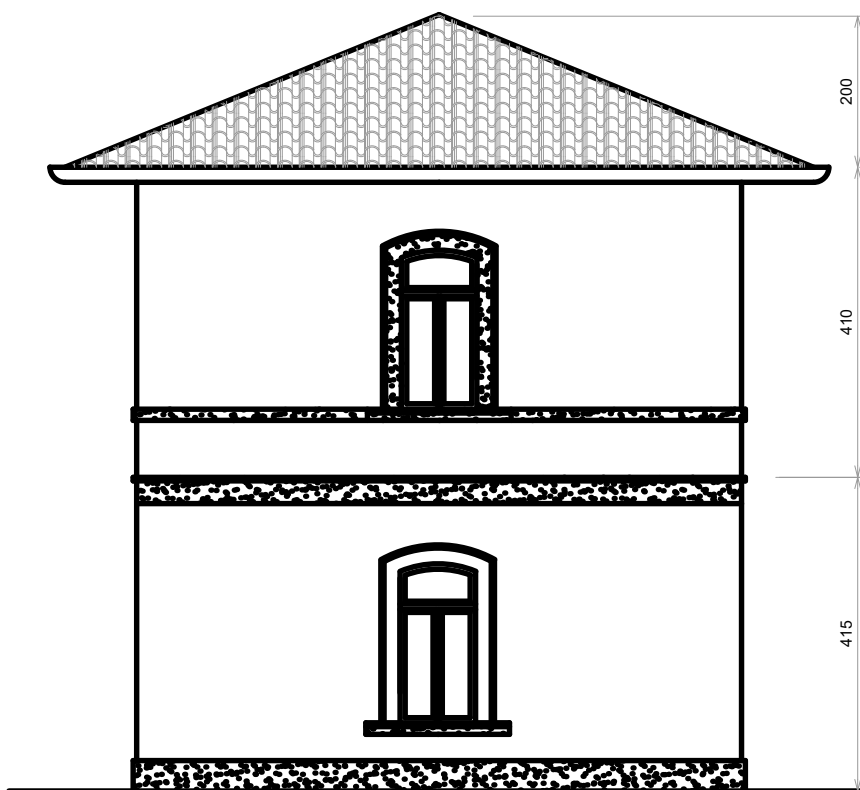

PROSPETTO LATO EDOLO

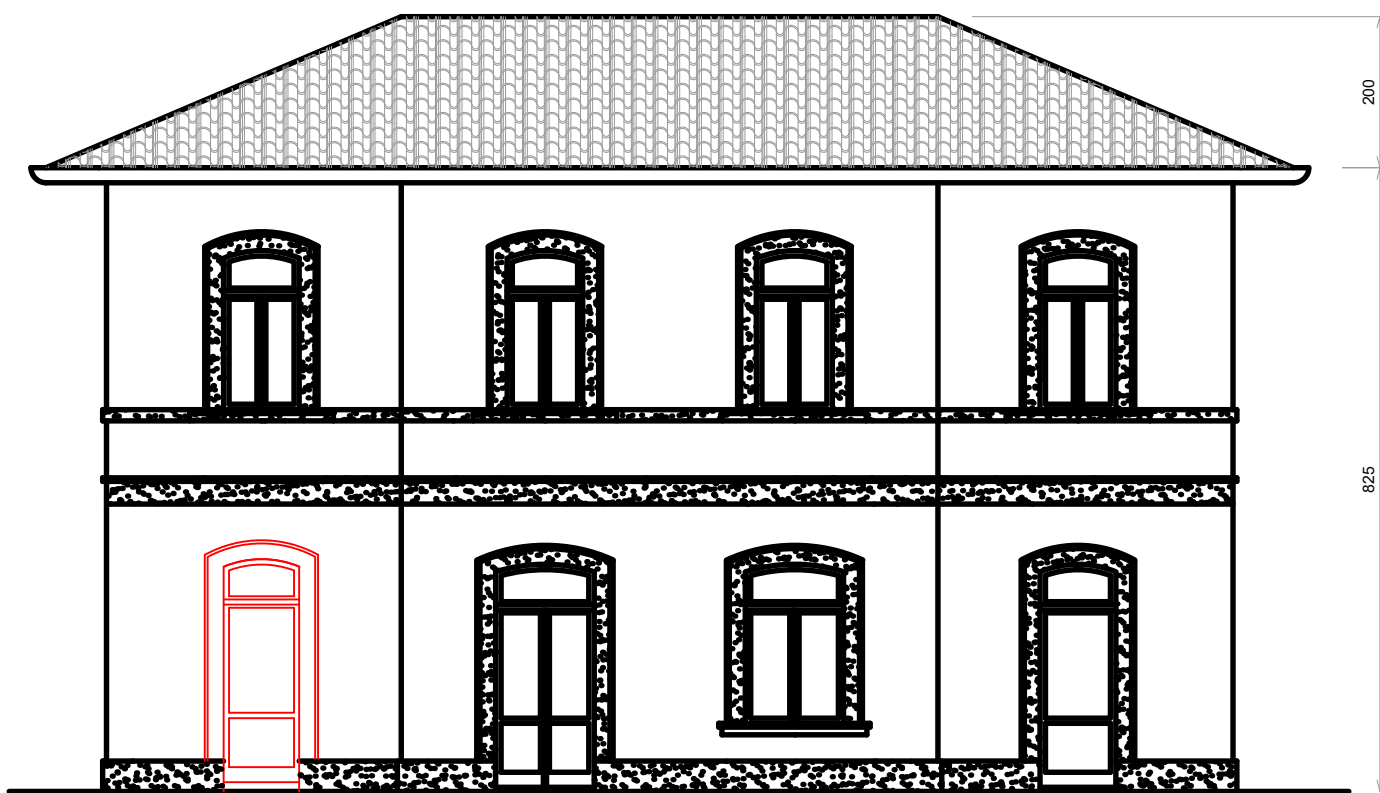

PROSPETTO LATO PIAZZALE

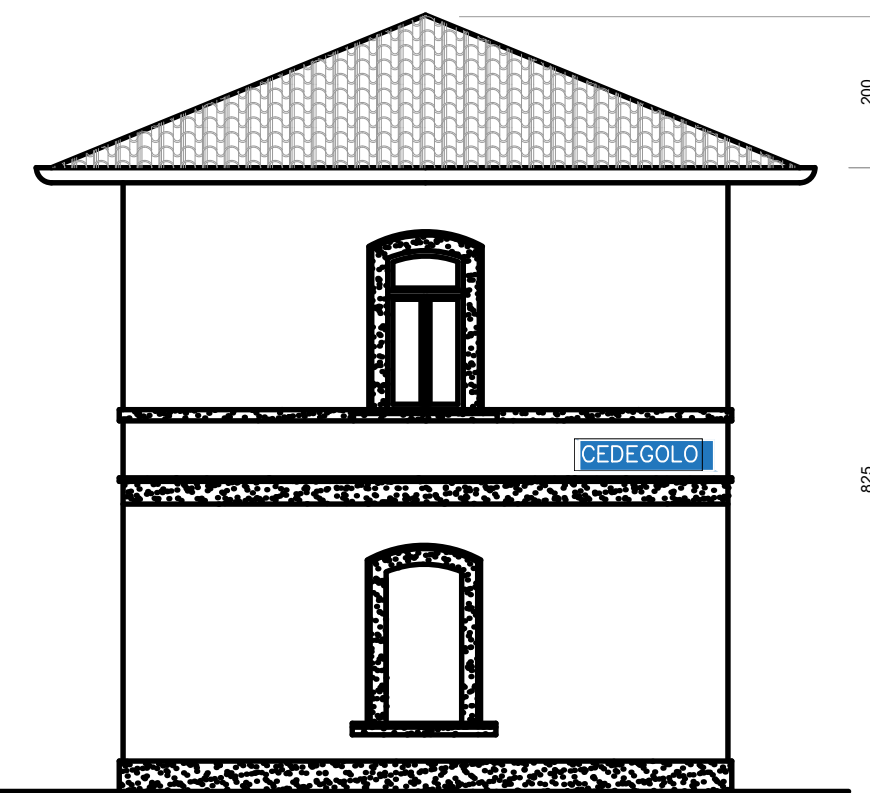

PROSPETTO LATO ISEO

DEMOLIZIONI

COSTRUZIONI

PROSPETTI - STATO DI RAFFRONTO - Scala 1:100

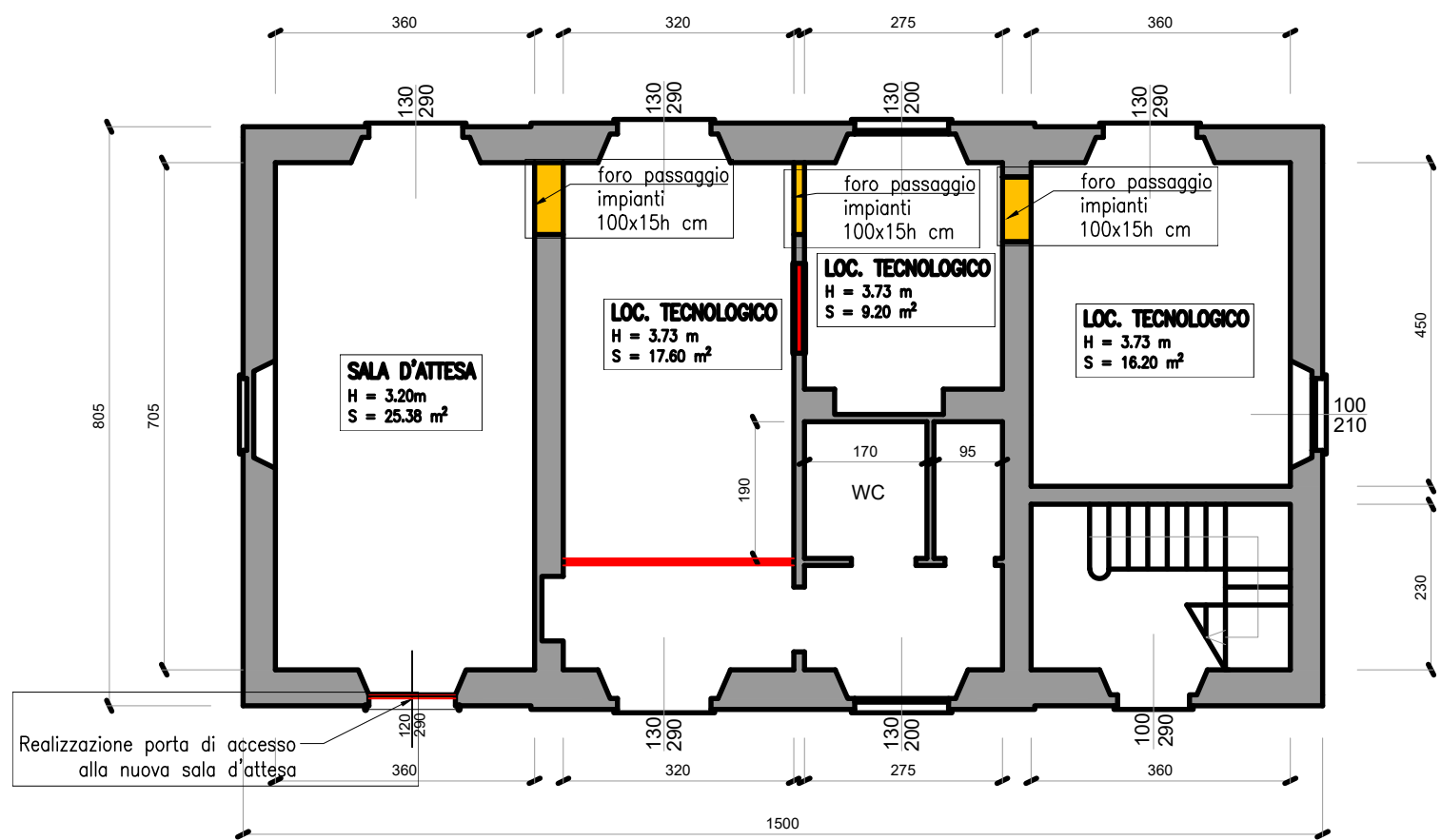

Planimetria piano terra STATO DI RAFFRONTO - Scala 1:100

Regione Lombardia
Direzione Generale Infrastrutture e Mobilità

FERROVIENORD
FNMGROUP

NORD_ING
FNMGROUP

CODICE COMMESSA

LIVELLO PROGETTAZIONE

D.P.R. 207/10

PROGRESSIVO ELABORATO

CATEGORIA OPERA

NUMERO OPERA

REVISIONE

SCALA

K14A

D

e

100

IA

02

R0

1:100

INTERVENTI PER LA SICUREZZA FERROVIE ISOLATE
LINEA BRESCIA-ISEO-EDOLO SOSTITUZIONE SISTEMA DI SICUREZZA ATTUALE CON ACC_M
Progetto Definitivo

OPERE DI ADEGUAMENTO FABBRICATI VIAGGIATORI
PIANTE E PROSPETTI STATO DI RAFFRONTO
CEDEGOLO

Revisori	Data	Descrizione	Redatto	Controllato
3				
2				
1				
0	Luglio '23	PRIMA EMISSIONE		

NORD_ING

NORD_ING SH
IL DIRETTORE TECNICO
Ing. Luca Erpa

FERROVIENORD

FERROVIENORD S.p.A.
DIREZIONE SVILUPPO INFRASTRUTTURE
Ing. Andrea Lucini

Progettista

Collaborazione

ARCADIA PROGETTI s.r.l.
SOCIETÀ D'INGEGNERIA E ARCHITETTURA
Via Pieve, 99 - 25047 LEGNATE CAMUNO (BS)
P.IVA 03784410981
IL DIRETTORE TECNICO
Arch. Ruggero Bontempi

REDAITTO

CONTROLLATO

APPROVATO

DATA

CODICE ARCHIVIO COLLABORATORE

AGG.

FILE: K14ADe098-99-100IA02R0_Cedegolo.dwg

mod. 7.5 (06 rev.00)