

PLANIMETRIA STATO DI FATTO - SCALA 1:500

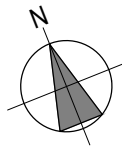

AREA DI INTERVENTO

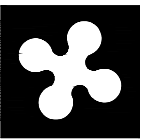

Regione Lombardia

Direzione Generale Infrastrutture, Trasporti e Mobilità sostenibile



FERROVIENORD
FNMGROUP



NORD_ING
FNMGROUP

CODICE
COMMESSA

B 3 2

LIVELLO
PROGETTAZIONE

D

D.P.R.
207/10

C

PROGRESSIVO
ELABORATO

0 0 1

CATEGORIA
OPERA

F B

NUMERO
OPERA

- -

REVISIONE

R 1

SCALA

1:500

LINEA BRESCIA- ISEO-EDOLO - COMUNE DI ROVATO
IMPIANTO DI DEPOSITO E MANUTENZIONE TRENI
Progetto Definitivo

Impianto di Manutenzione Rotabili

Planimetria di stato di fatto

| Revisioni | | Data | Descrizione | Redatto | Controllato |
|-----------|---|-----------|--------------------|---------|-------------|
| | 3 | | | | |
| | 2 | | | | |
| | 1 | MAG. 2022 | REVISIONE GENERALE | | |
| | 0 | NOV. 2021 | PRIMA EMISSIONE | | |

NORD_ING

NORD_ING Srl
IL DIRETTORE TECNICO
Ing. Luca Erba

FERROVIENORD

FERROVIENORD S.p.A.
DIREZIONE SVILUPPO INFRASTRUTTURA
IL DIRETTORE
Ing. Marco Mariani

Progettista

NORD_ING
FNMGROUP



Collaborazione

REDATTO CONTROLLATO APPROVATO DATA

CODICE ARCHIVIO COLLABORATORE

AGG.