OPERA - Progr. 67+360

STRALCIO PLANIMETRICO
- SCALA 1:1.000 -

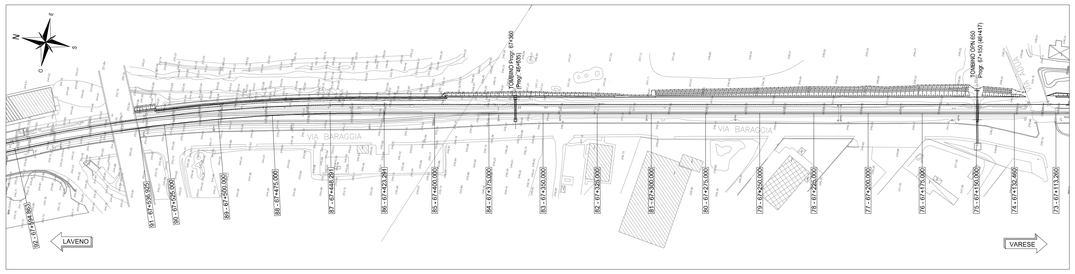

PLANIMETRIA
- SCALA 1:50 -

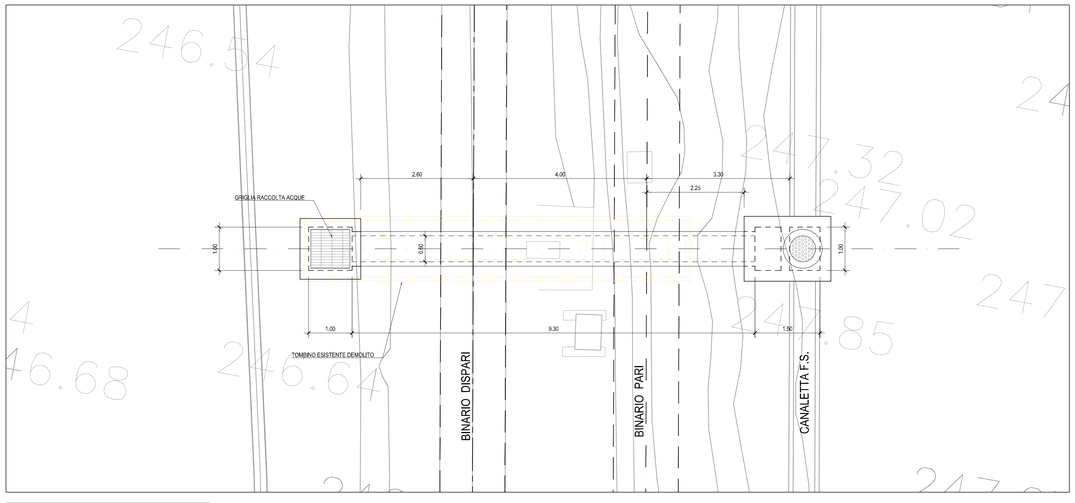

SEZIONE
- SCALA 1:100 -

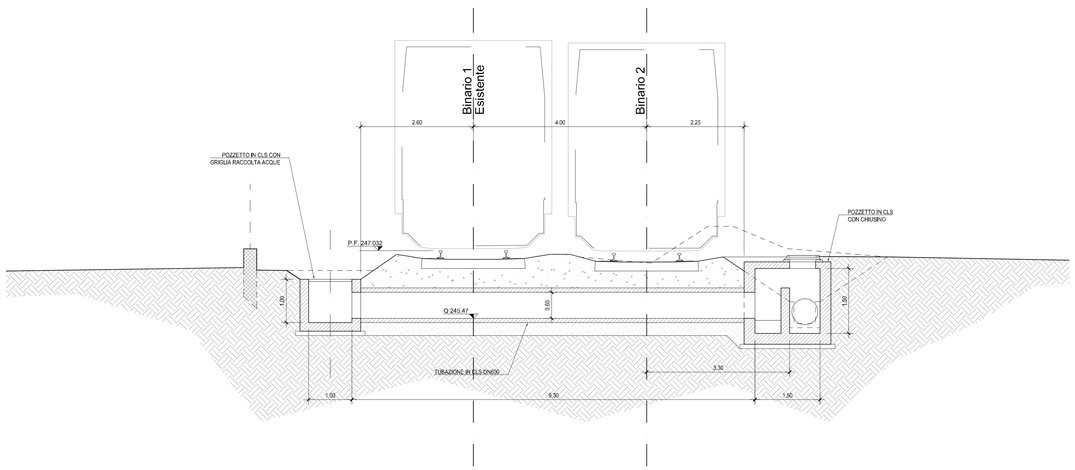

LAVORAZIONI (FASE 1 - OPERE CIVILI)

1) INTERRUZIONE TEMPORANEA DEL TRAFFICO FERROVIARIO
2) RIMOZIONE TEMPORANEA ROTAIE E TRAVERSE BINARIO ESISTENTE, INTERFERENTI CON I LAVORI
3) SCAVO E DEMOLIZIONE MANUFATTO IDRAULICO ESISTENTE
4) REALIZZAZIONE POZZETTI E POSA NUOVA TUBAZIONE
5) RINTERRO E RIPRISTINO BINARIO ESISTENTE
6) REALIZZAZIONE TRATTO DI NUOVO BINARIO
7) RIAPERTURA DEL TRAFFICO FERROVIARIO

STATO DI FATTO

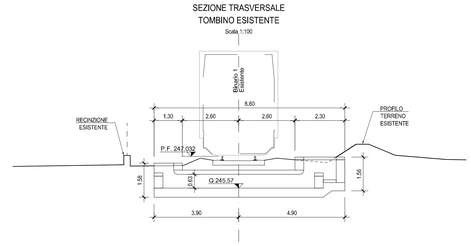

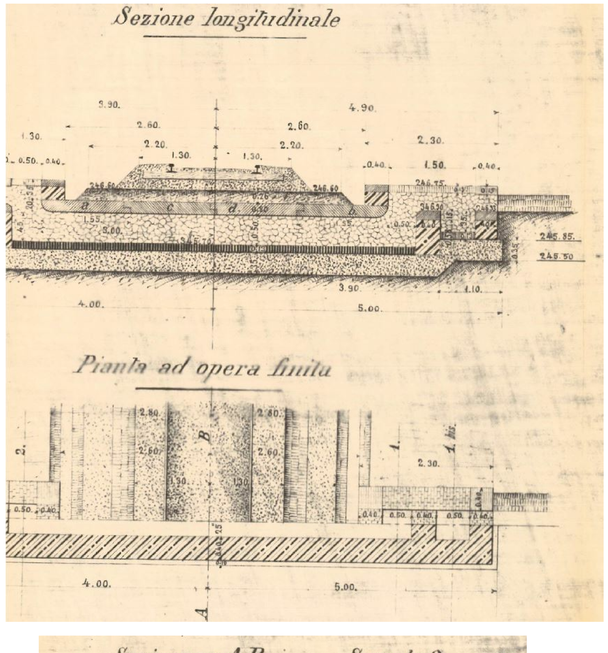

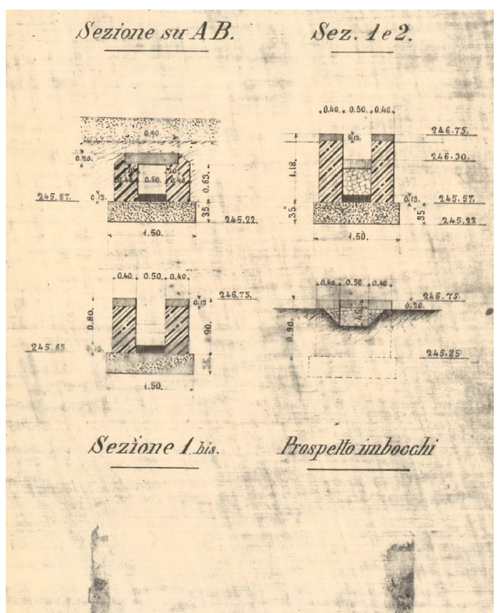

KEY-PLAN

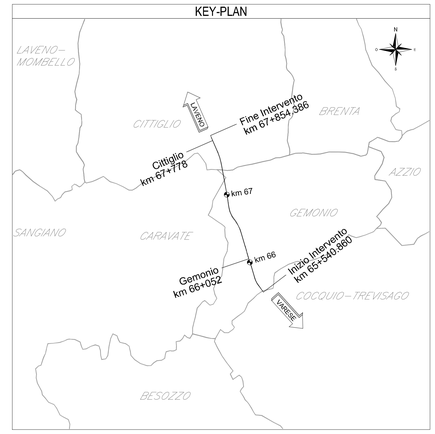

LEGENDA NUOVE OPERE

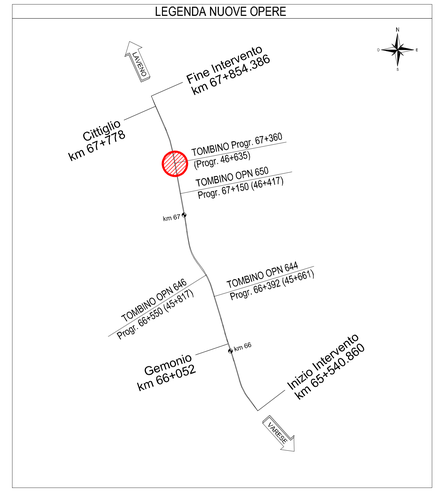

RegioneLombardia
Direzione Generale Infrastrutture e Mobilità

FERROVIENORD
FNMGROUP

NORD_ING
FNMGROUP

CODICE COMMESSA	LIVELLO PROGETTAZIONE	D.P.R. 207/10	PROGRESSIVO ELABORATO	CATEGORIA OPERA	NUMERO OPERA	REVISIONE	SCALA
F31	D	d	072	OS	- -	R0	Varie

LINEA MILANO - VARESE - LAVENO
RADDOPPIO SELETTIVO GEMONIO - CITTIGLIO
Progetto Definitivo

D ELABORATI GRAFICI
Opere d'arte-Prolungamento tombino idraulico pk 67+360 (46+635)
Planimetrie e sezioni

Revisioni	Data	Descrizione	Redatto	Controllato
3				
2				
1				
0	OTT. 2022	PRIMA EMISSIONE		

NORD_ING
NORD_ING SrL
IL DIRETTORE TECNICO
Ing. Luca Erba

FERROVIENORD
FERROVIENORD S.p.A.
DIREZIONE SVILUPPO INFRASTRUTTURA
IL DIRETTORE (Ing.)
Dott. Enrico Vellani

Progettista
NORD_ING FNMGROUP

Collaborazione
NET ENGINEERING
Via Stazione, 12 – 35043 Monselice (PD)
iDea
INGEGNERIA E ARCHITETTURA
Via Vittorio Emanuele II, 40 - 35043 Monselice (PD)

REDATTO	CONTROLLATO	APPROVATO	DATA
IC	MS	MS	09.2022

CODICE ARCHIVIO COLLABORATORE: 1443
AGG.

FILE: F31D8072OS-R0_Tombino 67+360.dwg

mod. 7.5.03 rev.01